

Friedhof Kinderhaus

6. Dezember 2020



Der Friedhof in Kinderhaus gehört der Kirchengemeinde St. Marien und St. Josef und dient der Beisetzung der verstorbenen Mitglieder dieser Gemeinde. Andere Verstorbene können unabhängig von Religion, Konfession und Nationalität beigesetzt werden, sofern sie zum Zeitpunkt des Todes ihren Wohnsitz auf dem Gebiet der Kirchengemeinde hatten und die Beisetzung christlicher Friedhofskultur entspricht.

Trauerfeiern können in der Trauerhalle und in der Pfarrkirche St. Josef stattfinden.

Weitere Informationen zum Friedhof sowie den verschiedenen Möglichkeiten der Bestattung erhalten sie in unserem [Friedhofsflyer](#), in der [Gebührenübersicht](#), im Pfarrbüro und vom Friedhofsgärtner.

Die einzelnen Regelungen zur Nutzung des Friedhofs entnehmen Sie bitte der [Friedhofssatzung](#).





Friedhofsgärtner



Wolfgang Welling

- 0251 / 21 16 79
- 0251 / 26 10 70
- Pastorsesch 25, 48159 Münster
- www.gaertnerei-welling.de

Die Verwaltung dieses Friedhofs liegt in den Händen der Zentralrendantur.

Ansprechpartnerin Zentralrendantur

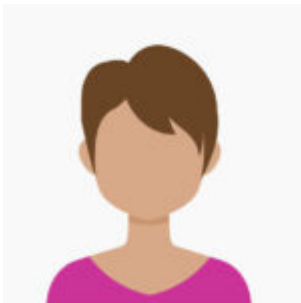

Claudia Johanny, Zentralrendantur Münster

- 0251 / 495 14 - 020
- 0251 / 495 14 - 199
- wiemer@bistum-muenster.de
- Königsstraße 25, 48143 Münster

Lageplan